L' Atxuria

altitude : 756 m

dénivelé : 520 m

durée A/R : 2h30

Difficulté : randonnée facile

C'est un sommet situé non loin de la Rhune qui réserve quelques vues originales sur celle-ci . Une barre rocheuse défend l'accès du sommet sur son versant SO . Il est certainement possible de trouver quelques motifs d'escalade intéressants sur ce versant .

Au 1er parking des grottes de Sare , s'arrêter au niveau d'une barrière . Un chemin de galets monte raide durant une centaine de mètres (suivre des balises bleues et jaunes). On se dirige dans un vallon en direction du col situé à droite de l'Atxuria . Au bout d'une vingtaine de minute , on parvient au début d'une forêt où se trouve une bergerie . On traverse le vallon pour rejoindre à gauche la piste . Celle- ci fait quelques S puis on la laisse pour se diriger vers les contreforts rocheux de l'Atxuria .On s'élève ainsi jusqu'au sommet que l'on atteint au bout d'environ 1h15 depuis le bas . Poursuivre vers l'ouest jusqu'à une petite brèche avec un gros cairn (10 min du sommet). Descendre alors au sud , puis à l'ouest sous la barre rocheuse de l'Atxuria (chemin balisé bleu et jaune toujours) On reste sous la barre en direction du NO . On aboutit à une très jolie bergerie (30 min du sommet) . Le chemin se poursuit jusqu'à un petit plateau avec une croix et une autre bergerie (Loretxoa) .Laisser le chemin balisé partir à gauche et poursuivre la piste sous la bergerie .Le chemin est balisé avec une jolie fleur bleue et jaune (Loretxoa : petite fleur en basque , d'où le nom de la bergerie) On atterrit non loin de la bergerie que l'on a croisé à la montée . Redescendre alors par le même chemin suivi à la montée pour retrouver le parking .
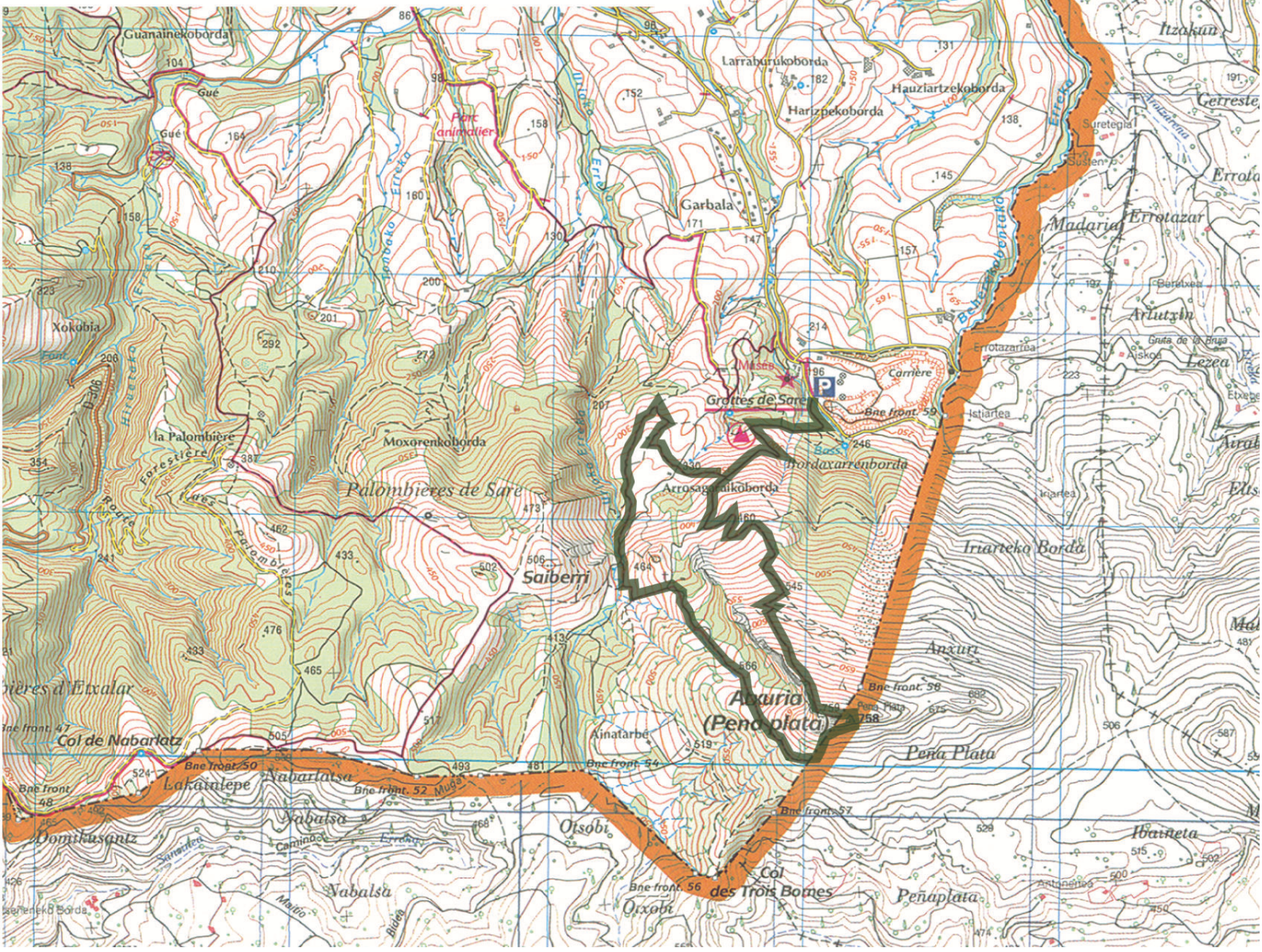
Idée : pour couper la ballade reservez une table à la bergerie Loretxoa
tel : 06 13 65 07 95