

Les horaires du Centre de Loisirs à l'école Charles de Gaulle

Garderie : de 8h00 à 9h00  
 Accueil : de 9h00 à 9h30  
 Activités : de 9h30 à 11h30  
 Repas : de 11h30 à 13h  
 Accueil: de 13h à 13h30  
 Activités : de 13h30 à 17h  
 Garderie : de 17h à 18h00

Les inscriptions  
 auront lieu au Centre Social de l'Orée du Golf tous les jours  
 de 9h00 à 12h00 et de 13h30 à 17h00 sauf le lundi matin,  
 auprès de l'accueil

Pour adhérer  
 Veuillez-vous munir des pièces suivantes:

- La feuille d'imposition 2007
- Le montant des prestations familiales mensuelles
- Photocopies du carnet de vaccination de l'enfant
- Photocopie de l'attestation d'assurance

Attention !!

Pour prévoir les repas de midi, on vous demande d'inscrire votre  
enfant avant chaque mercredi

*Pour toute information  
 contactez nous !*



Centre Social de L'Orée du Golf  
 Coordinateur Secteur Enfance  
 Nacer DAHMANE au 06.60.77.72.46  
 Ou  
 L'accueil au 03.20.72.72.46

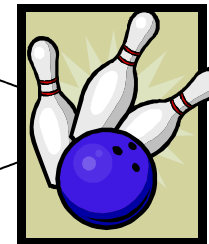

## CENTRE SOCIAL

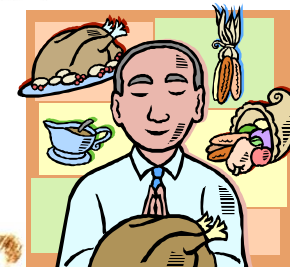

Où se déroule  
 l'accueil et les  
 activités ?

à l'école pri-  
 maire Charles  
 de Gaulle

*"Orée du Golf"*



Les  
 3 - 6 ans  
 7 - 12 ans



# Janvier, février et mars 2009

*le Centre de loisirs vous propose des activités variées, attractives, ludiques  
et adaptées à chaque tranche d'âge*



3 - 6 ans



7 - 12 ans



| <u>JANVIER</u> |                       |  |
|----------------|-----------------------|--|
|                | MATIN                 | APRES MIDI   |
| Mercredi 07    | Activité manuelle     | Plateau de jeux  |
| Mercredi 14    | Atelier cuisine       | Activité sportive  |
| Mercredi 21    | Activité manuelle     | Sortie: Cinéma <small>Départ 13H15</small>                     |
| Mercredi 28    | Activité d'expression | Activité de motricité  |
| <u>FEVRIER</u> |                       |  |
| Mercredi 04    | Activité manuelle     | Activité sportive  |
| Mercredi 11    | Activité d'expression | Sortie: surprise!! <small>Départ 13H15</small>                 |
| Mercredi 18    | Atelier peinture      | Grand jeu  |
| <u>MARS</u>    |                       |  |
| Mercredi 11    | Atelier marionnette   | Grand jeu  |
| Mercredi 18    | Activité d'expression | Sortie: Musée d'histoire naturelle <small>Départ 13H15</small> |
| Mercredi 25    | Atelier conte         | Activité sportive  |

| <u>JANVIER</u> |                       |  |
|----------------|-----------------------|--|
|                | MATIN                 | APRES MIDI   |
| Mercredi 07    | Activité alimentation | Plateau de petits jeux                               |
| Mercredi 14    | Activité manuelle     | Sortie: Foot sal <small>Départ 13H15</small>         |
| Mercredi 21    | Activité manuelle     | Atelier informatique                                 |
| Mercredi 28    | Activité manuelle     | Sortie surprise!! <small>Départ 13H15</small>        |
| <u>FEVRIER</u> |                       |  |
| Mercredi 04    | Activité manuelle     | Activité bricolage                                   |
| Mercredi 11    | Atelier cuisine       | Atelier informatique                                 |
| Mercredi 18    | Fabrication de chars  | Sortie: Escalade <small>Départ 13H15</small>         |
| <u>MARS</u>    |                       |  |
| Mercredi 11    | Fabrication de chars  | Sortie: Musée du terroir <small>Départ 13H15</small> |
| Mercredi 18    | Activité manuelle     | Atelier informatique                                 |
| Mercredi 25    | Activité manuelle     | Activité sportive                                    |

***Départ des sorties: 13h15***