

Stéphen Bornet

# BOOK 2014

The background of the cover is a dark gray. It features a large, light gray 'X' shape that divides the space. In the lower right quadrant, there is a stylized, geometric illustration of a building or architectural structure in a lighter gray tone. The text 'BOOK' is in a light gray, sans-serif font, and '2014' is in a bold, orange, sans-serif font, both rotated diagonally to follow the angle of the 'X'.



Couleur & Connection : Web Sites

Création de modèle de sites internet dans le cadre d'un service en ligne de site personnalisés pour les orthodontistes.

Ci-dessous : Le modèle « HAL » et quelques-unes de ses déclinaisons de couleurs proposées

Accueil

Orthodontie

Vidéos Explicatives

Espace Patient

Cabinet

Traitements

Contact

Espace PRO

Arche du Sourire

« On n'est jamais complètement habillé tant qu'on ne porte pas le sourire. »



Les Principes de l'Orthodontie

Les Rendez-Vous

Réussir son traitement

Le Coût d'un traitement

Education fonctionnelle

Toute l'équipe de l'Arche du Sourire est heureuse de vous accueillir sur son nouveau site. Nous espérons que vous trouverez des informations utiles tout au long des pages. C'est dans cet esprit que nous avons pris une place sur le web. Vous pourrez ainsi découvrir les parcours de chacun des docteurs, la philosophie du cabinet, et bien plus encore...

« Sourire trois fois tous les jours rend inutile tout médicament. »  
Proverbe chinois

Un sourire exprime une joie. Une bouche en pleine santé apporte sérénité à l'ensemble du corps. Bien plus qu'un simple souci d'esthétique, l'Arche du Sourire cherche jour après jour à accompagner ses patients dans un profond bien-être.

Actualités

Invisible : invisalign gouttières invisibles

Fiches Techniques

Invisible : invisalign gouttières invisibles

Vidéos explicatives

À Propos ...

Dr Georges ABIDBOL  
Chirurgien-Dentiste,  
Spécialiste en Orthodontie

Adresse

Horaires

Formulaires

Service de Garde

Urgences

Copyright © 2011. Couleur & Connection - Tous droits réservés

Accueil

Orthodontie

Vidéos Explicatives

Espace Patient

Cabinet

Traitements

Contact

Espace PRO

Arche du Sourire

« On n'est jamais complètement habillé tant qu'on ne porte pas le sourire. »



Les Principes de l'Orthodontie

Les Rendez-Vous

Réussir son traitement

Le Coût d'un traitement

Education fonctionnelle

Toute l'équipe de l'Arche du Sourire est heureuse de vous accueillir sur son nouveau site. Nous espérons que vous trouverez des informations utiles tout au long des pages. C'est dans cet esprit que nous avons pris une place sur le web. Vous pourrez ainsi découvrir les parcours de chacun des docteurs, la philosophie du cabinet, et bien plus encore...

« Sourire trois fois tous les jours rend inutile tout médicament. »  
Proverbe chinois

Un sourire exprime une joie. Une bouche en pleine santé apporte sérénité à l'ensemble du corps. Bien plus qu'un simple souci d'esthétique, l'Arche du Sourire cherche jour après jour à accompagner ses patients dans un profond bien-être.

Actualités

Invisible : invisalign gouttières invisibles

Fiches Techniques

Invisible : invisalign gouttières invisibles

Vidéos explicatives

À Propos ...

Dr Georges ABIDBOL  
Chirurgien-Dentiste,  
Spécialiste en Orthodontie

Adresse

Horaires

Formulaires

Service de Garde

Urgences

Copyright © 2011. Couleur & Connection - Tous droits réservés

Accueil

Orthodontie

Vidéos Explicatives

Espace Patient

Cabinet

Traitements

Contact

Espace PRO

Arche du Sourire

« On n'est jamais complètement habillé tant qu'on ne porte pas le sourire. »

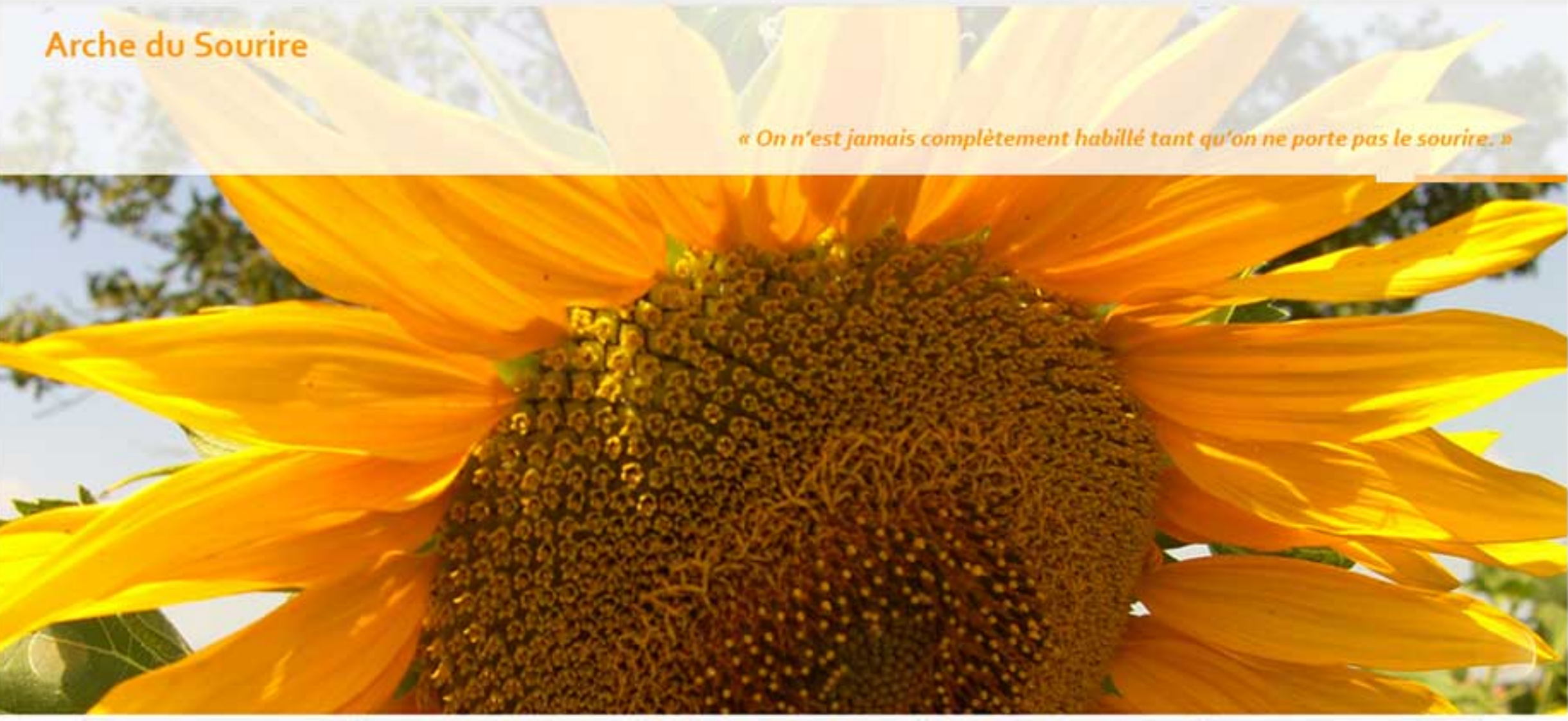

Les Principes de l'Orthodontie

Les Rendez-Vous

Réussir son traitement

Le Coût d'un traitement

Education fonctionnelle

Toute l'équipe de l'Arche du Sourire est heureuse de vous accueillir sur son nouveau site. Nous espérons que vous trouverez des informations utiles tout au long des pages. C'est dans cet esprit que nous avons pris une place sur le web. Vous pourrez ainsi découvrir les parcours de chacun des docteurs, la philosophie du cabinet, et bien plus encore...

« Sourire trois fois tous les jours rend inutile tout médicament. »  
Proverbe chinois

Un sourire exprime une joie. Une bouche en pleine santé apporte sérénité à l'ensemble du corps. Bien plus qu'un simple souci d'esthétique, l'Arche du Sourire cherche jour après jour à accompagner ses patients dans un profond bien-être.

Actualités

Invisible : invisalign gouttières invisibles

Fiches Techniques

Invisible : invisalign gouttières invisibles

Vidéos explicatives

À Propos ...

Dr Georges ABIDBOL  
Chirurgien-Dentiste,  
Spécialiste en Orthodontie

Adresse

Horaires

Formulaires

Service de Garde

Urgences

Copyright © 2011. Couleur & Connection - Tous droits réservés

Accueil

Orthodontie

Vidéos Explicatives

Espace Patient

Cabinet

Traitements

Contact

Espace PRO

Arche du Sourire

« On n'est jamais complètement habillé tant qu'on ne porte pas le sourire. »



Les Principes de l'Orthodontie

Les Rendez-Vous

Réussir son traitement

Le Coût d'un traitement

Education fonctionnelle

Toute l'équipe de l'Arche du Sourire est heureuse de vous accueillir sur son nouveau site. Nous espérons que vous trouverez des informations utiles tout au long des pages. C'est dans cet esprit que nous avons pris une place sur le web. Vous pourrez ainsi découvrir les parcours de chacun des docteurs, la philosophie du cabinet, et bien plus encore...

« Sourire trois fois tous les jours rend inutile tout médicament. »  
Proverbe chinois

Un sourire exprime une joie. Une bouche en pleine santé apporte sérénité à l'ensemble du corps. Bien plus qu'un simple souci d'esthétique, l'Arche du Sourire cherche jour après jour à accompagner ses patients dans un profond bien-être.

Actualités

Invisible : invisalign gouttières invisibles

Fiches Techniques

Invisible : invisalign gouttières invisibles

Vidéos explicatives

À Propos ...

Dr Georges ABIDBOL  
Chirurgien-Dentiste,  
Spécialiste en Orthodontie

Adresse

Horaires

Formulaires

Service de Garde

Urgences

Copyright © 2011. Couleur & Connection - Tous droits réservés

2



Ci-dessous : Aperçu non-exhaustif des différents modèles, chacun existant en variantes de 5 colorsets différents

Suivez notre actualité

Arche du Sourire

8, Avenue de Ouagram  
59140 Dunkerque

Accueil

Cabinet

Orthodontie

Traitements

Espace Patient

Contact

Liens Utiles

Principes de l'orthodontie

Rendez-vous

Problèmes, urgence, anomalie

Accès au cabinet

Coût d'un traitement

Réussir son traitement

Education fonctionnelle

Espace enfant

Infos Flash

Invisible : invisalign gouttières invisibles

Appelé « invisalign », ce type de traitement est apparu il y a une dizaine d'années. Onéreux, mais très efficace et de loin le plus esthétique, il a tout pour vous séduire. Après avoir fait le moule précis de votre bouche, une série d'appareils transparents sont créés. Selon les mouvements désirés sur chacune des dents lors des différentes étapes du traitement, le patient change l'appareil. Découvrez avec ce traitement l'orthodontie sur mesure pour retrouver un sourire de rêve sans que personne ne remarque que vous suivez un traitement.

Docteur  
Guy GOURGUES

Chirurgien-Dentiste,  
Spécialiste en Orthodontie

Docteur en chirurgie dentaire, diplômé de la faculté de Lille  
Diplôme universitaire d'Orthopédie Dento-Faciale, Paris VII  
CES de 3ème cycle de Matériaux en Art Dentaire, Paris V  
CES de 3ème cycle en Orthopédie Dento-Faciale, Paris VII  
Diplôme de Spécialiste Qualifié en ODF

Toute l'équipe de l'Arche du Sourire est heureuse de vous accueillir sur son nouveau site. Nous espérons que vous trouverez des informations utiles tout au long des pages. C'est dans cet esprit que nous avons pris une place sur le web. Vous pourrez ainsi découvrir les parcours de chacun des docteurs, la philosophie du cabinet, et bien plus encore...

« Sourire trois fois tous les jours rend inutile tout médicament. »  
Proverbe chinois

Un sourire exprime une joie. Une bouche en pleine santé apporte sérénité à l'ensemble du corps. Bien plus qu'un simple souci d'esthétique, l'Arche du Sourire cherche jour après jour à accompagner ses patients dans un profond bien-être.

Service de Garde

Vous pouvez nous contacter au 03 10 62 99 64. En cas de non réponse, un service de garde est organisé les dimanches et jours fériés par le Conseil Supérieur Régional des Chirurgiens-Dentistes au 03 02 06 27 30. Vous trouverez les coordonnées du praticien de garde dans votre quotidien régional ou en téléphonant au commissariat / gendarmerie de votre ville.

Urgences

Faites le 03 10 62 99 64, chirurgien-dentiste ouvert en août. Dans le cas d'un traumatisme dentaire, nous vous conseillons de prendre contact avec l'hôpital le plus proche (service odontologie ou stomatologie et chirurgie maxillo-faciale).

Copyright © 2011 - Couleur & Connection - Tous droits réservés

L'Arche du Sourire

ACCUEIL

Cabinet

Orthodontie

Traitements

Infos Pratiques

Sourires

EspacePatient

EspacePRO

Comment se passent les rendez-vous chez un orthodontiste ?

Les principes de l'orthodontie

Qu'est-ce que l'orthodontie linguale ?

Nos patients témoignent...

Toute l'équipe de l'Arche du Sourire est heureuse de vous accueillir sur son nouveau site. Nous espérons que vous trouverez des informations utiles tout au long des pages. C'est dans cet esprit que nous avons pris une place sur le web. Vous pourrez ainsi découvrir les parcours de chacun des docteurs, la philosophie du cabinet, et bien plus encore...

« Sourire trois fois tous les jours rend inutile tout médicament. »  
Proverbe chinois

Un sourire exprime une joie. Une bouche en pleine santé apporte sérénité à l'ensemble du corps. Bien plus qu'un simple souci d'esthétique, l'Arche du Sourire cherche jour après jour à accompagner ses patients dans un profond bien-être.

Fiches Techniques : Invisible : invisalign gouttières invisibles

Appelé « invisalign », ce type de traitement est apparu il y a une dizaine d'années. Onéreux, mais très efficace et de loin le plus esthétique, il a tout pour vous séduire. Après avoir fait le moule précis de votre bouche, une série d'appareils transparents sont créés. Selon les mouvements désirés sur chacune des dents lors des différentes étapes du traitement, le patient change l'appareil. Découvrez avec ce traitement l'orthodontie sur mesure pour retrouver un sourire de rêve sans que personne ne remarque que vous suivez un traitement.

Service de Garde

Vous pouvez nous contacter au 03 10 62 99 64. En cas de non réponse, un service de garde est organisé les dimanches et jours fériés par le Conseil Supérieur Régional des Chirurgiens-Dentistes au 03 02 06 27 30. Vous trouverez les coordonnées du praticien de garde dans votre quotidien régional ou en téléphonant au commissariat / gendarmerie de votre ville.

Urgences

Faites le 03 10 62 99 64, chirurgien-dentiste ouvert en août. Dans le cas d'un traumatisme dentaire, nous vous conseillons de prendre contact avec l'hôpital le plus proche (service odontologie ou stomatologie et chirurgie maxillo-faciale).

Copyright © 2011 - Couleur & Connection - Tous droits réservés

Arche du Sourire

8, Avenue de Ouagram 59140 DUNKERQUE

« On n'est jamais complètement habillé tant qu'on ne porte pas le sourire. »

A Propos ...

Dr Guy GOURGUES  
Chirurgien-Dentiste,  
Spécialiste en Orthodontie

Docteur en Chirurgie Dentaire, diplômé de la faculté de Lille  
Diplôme universitaire d'Orthopédie Dento-Faciale, Paris VII

Les Principes de l'orthodontie

Le Coût d'un traitement

Les Rendez-vous

Réussir son traitement

Problème, urgence, anomalie

Education fonctionnelle

Accès au Cabinet

Espace enfant

HORAIRES

Ouvert du Lundi au Jeudi :  
- Matin : de 10h à 13h30  
- Soir : de 14h à 17h30  
Fermé Vendredi et Samedi

BIENVENUE

Toute l'équipe de l'Arche du Sourire est heureuse de vous accueillir sur son nouveau site. Nous espérons que vous trouverez des informations utiles tout au long des pages. C'est dans cet esprit que nous avons pris une place sur le web. Vous pourrez ainsi découvrir les parcours de chacun des docteurs, la philosophie du cabinet, et bien plus encore...

« Sourire trois fois tous les jours rend inutile tout médicament. »  
Proverbe chinois

Un sourire exprime une joie. Une bouche en pleine santé apporte sérénité à l'ensemble du corps. Bien plus qu'un simple souci d'esthétique, l'Arche du Sourire cherche jour après jour à accompagner ses patients dans un profond bien-être.

L'Orthodontie

En choisissant d'effectuer un traitement d'orthodontie, vous optez pour la qualité et l'assurance d'une bouche en pleine santé. Un orthodontiste pratique encore six années d'études pour approfondir les connaissances générales de la médecine. Il connaît bien évidemment les différentes pathologies à traiter sur les malformations de la mâchoire. Ce qui le distingue des autres professions médicales c'est son aptitude à adopter un traitement entier en fonction de chaque type de visage. Son analyse va plus loin qu'un mal de dent ou un problème d'esthétique. Après votre premier rendez-vous vous ressortirez convaincu de la nécessité d'un passage dans un cabinet d'orthodontie.

Service de Garde

Vous pouvez nous contacter au 03 10 62 99 64. En cas de non réponse, un service de garde est organisé les dimanches et jours fériés par le Conseil Supérieur Régional des Chirurgiens-Dentistes au 03 02 06 27 30. Vous trouverez les coordonnées du praticien de garde dans votre quotidien régional ou en téléphonant au commissariat / gendarmerie de votre ville.

Urgences

Faites le 03 10 62 99 64, chirurgien-dentiste ouvert en août. Dans le cas d'un traumatisme dentaire, nous vous conseillons de prendre contact avec l'hôpital le plus proche (service odontologie ou stomatologie et chirurgie maxillo-faciale).

Copyright © 2011 - Couleur & Connection - Tous droits réservés

Arche du Sourire

8, Avenue de Ouagram - 59140 DUNKERQUE

Cabinet

Orthodontie

Traitements

Espace Patient

Contact

Bienvenue sur notre site...

« On n'est jamais complètement habillé tant qu'on ne porte pas le sourire. Toute mon équipe et moi-même vous attendons au cabinet pour redonner à votre sourire tout son éclat et compléter ainsi votre garde-robe. »

Dr Georges ABIDOL  
Chirurgien-Dentiste,  
Spécialiste en orthodontie

Liens Utiles

L'Orthodontie

Les Rendez-vous

Le Coût d'un traitement

Réussir son traitement

Problème, urgence, anomalie

Accès au Cabinet

Espace enfant

Horaires

Ouvert Lundi, Mardi, Mercredi et Jeudi  
Matin : de 10h à 12h30  
Soir : de 14h à 17h30  
Fermé Vendredi et Samedi

A Propos

Dr Georges ABIDOL  
Chirurgien-Dentiste,  
Spécialiste en Orthodontie

Docteur en Chirurgie Dentaire, diplômé de la faculté de Lille  
Diplôme universitaire d'Orthopédie Dento-Faciale, Paris VII  
CES de 3ème cycle de Matériaux en Art Dentaire, Paris V

Fiches Pratiques

Invisible : invisalign gouttières invisibles

Appelé « invisalign », ce type de traitement est apparu il y a une dizaine d'années. Onéreux, mais très efficace et de loin le plus esthétique, il a tout pour vous séduire. Après avoir fait le moule précis de votre bouche, une série d'appareils transparents sont créés. Selon les mouvements désirés sur chacune des dents lors des différentes étapes du traitement, le patient change l'appareil. Découvrez avec ce traitement l'orthodontie sur mesure pour retrouver un sourire de rêve sans que personne ne remarque que vous suivez un traitement.

Service de Garde

Vous pouvez nous contacter au 03 10 62 99 64. En cas de non réponse, un service de garde est organisé les dimanches et jours fériés par le Conseil Supérieur Régional des Chirurgiens-Dentistes au 03 02 06 27 30. Vous trouverez les coordonnées du praticien de garde dans votre quotidien régional ou en téléphonant au commissariat / gendarmerie de votre ville.

Urgences

Faites le 03 10 62 99 64, chirurgien-dentiste ouvert en août. Dans le cas d'un traumatisme dentaire, nous vous conseillons de prendre contact avec l'hôpital le plus proche (service odontologie ou stomatologie et chirurgie maxillo-faciale).

Copyright © 2011 - Couleur & Connection - Tous droits réservés

Arche du Sourire

Osez enfin sourire...

Accueil

Cabinet

Orthodontie

Traitements

Actualités

Contact

A Propos ...

Dr Georges ABIDOL  
Chirurgien-Dentiste,  
Spécialiste en Orthodontie

Docteur en Chirurgie Dentaire, diplômé de la faculté de Lille  
Diplôme universitaire d'Orthopédie Dento-Faciale, Paris VII  
CES de 3ème cycle de Matériaux en Art Dentaire, Paris V  
CES de 3ème cycle en Orthopédie Dento-Faciale, Paris VII  
Diplôme de Spécialiste Qualifié en ODF

L'Orthodontie

Les Rendez-vous

Le Coût d'un traitement

Réussir son traitement

Problème, urgence, anomalie

Accès au Cabinet

Espace enfant

Adresse

Arche du Sourire  
8, Avenue de Ouagram  
59140 DUNKERQUE

Horaires

Nous sommes ouvert :  
- du Lundi au Mercredi :  
10h à 13h - 14h à 18h  
- du Vendredi au Samedi :  
9h à 12h30  
Fermé le Jeudi

Fiches Techniques

Invisible : invisalign gouttières invisibles

Appelé « invisalign », ce type de traitement est apparu il y a une dizaine d'années. Onéreux, mais très efficace et de loin le plus esthétique, il a tout pour vous séduire. Après avoir fait le moule précis de votre bouche, une série d'appareils transparents sont créés. Selon les mouvements désirés sur chacune des dents lors des différentes étapes du traitement, le patient change l'appareil. Découvrez avec ce traitement l'orthodontie sur mesure pour retrouver un sourire de rêve sans que personne ne remarque que vous suivez un traitement.

Service de Garde

Vous pouvez nous contacter au 03 10 62 99 64. En cas de non réponse, un service de garde est organisé les dimanches et jours fériés par le Conseil Supérieur Régional des Chirurgiens-Dentistes au 03 02 06 27 30. Vous trouverez les coordonnées du praticien de garde dans votre quotidien régional ou en téléphonant au commissariat / gendarmerie de votre ville.

Urgences

Faites le 03 10 62 99 64, chirurgien-dentiste ouvert en août. Dans le cas d'un traumatisme dentaire, nous vous conseillons de prendre contact avec l'hôpital le plus proche (service odontologie ou stomatologie et chirurgie maxillo-faciale).

Accueil | Cabinet | Orthodontie | Traitements | Actualités | Contact | Espace Patient | Espace PRO

Copyright © 2011 - Couleur & Connection - Tous droits réservés

Arche du Sourire

Avec nous, osez enfin sourire...

Accueil

Cabinet

Orthodontie

Traitements

Actualités

Contact

Nous sommes ouvert :

- du Lundi au Mercredi :  
10h à 13h - 14h à 18h  
- du Vendredi au Samedi :  
9h à 12h30  
Fermé le Jeudi

Arche du Sourire  
8, Avenue de Ouagram  
59140 DUNKERQUE

Toute l'équipe de l'Arche du Sourire est heureuse de vous accueillir sur son nouveau site. Nous espérons que vous trouverez des informations utiles tout au long des pages. C'est dans cet esprit que nous avons pris une place sur le web. Vous pourrez ainsi découvrir les parcours de chacun des docteurs, la philosophie du cabinet, et bien plus encore...

« Sourire trois fois tous les jours rend inutile tout médicament. »  
Proverbe chinois

Liens Utiles

L'Orthodontie

Les Rendez-vous

Le Coût d'un traitement

Réussir son traitement

Problème, urgence, anomalie

Accès au Cabinet

Espace enfant

Fiches Pratiques

Invisible : invisalign gouttières invisibles

Appelé « invisalign », ce type de traitement est apparu il y a une dizaine d'années. Onéreux, mais très efficace et de loin le plus esthétique, il a tout pour vous séduire. Après avoir fait le moule précis de votre bouche, une série d'appareils transparents sont créés. Selon les mouvements désirés sur chacune des dents lors des différentes étapes du traitement, le patient change l'appareil. Découvrez avec ce traitement l'orthodontie sur mesure pour retrouver un sourire de rêve sans que personne ne remarque que vous suivez un traitement.

Service de Garde

Vous pouvez nous contacter au 03 10 62 99 64. En cas de non réponse, un service de garde est organisé les dimanches et jours fériés par le Conseil Supérieur Régional des Chirurgiens-Dentistes au 03 02 06 27 30. Vous trouverez les coordonnées du praticien de garde dans votre quotidien régional ou en téléphonant au commissariat / gendarmerie de votre ville.

Urgences

Faites le 03 10 62 99 64, chirurgien-dentiste ouvert en août. Dans le cas d'un traumatisme dentaire, nous vous conseillons de prendre contact avec l'hôpital le plus proche (service odontologie ou stomatologie et chirurgie maxillo-faciale).

Copyright © 2011 - Couleur & Connection - Tous droits réservés



# Couleur & Connection : Interfaces logicielles

Visuels des différentes interfaces réalisées à Couleur & Connection pour leur suite logicielle et modules

Ci-dessous : Screenshots de la Présentation de cas logiciel visant à expliquer au patient en vidéos les différents diagnostics et traitements orthodontiques. J'ai également réalisé les vidéos 3D figurant dans ces visuels ( modélisation, texture, animation ).

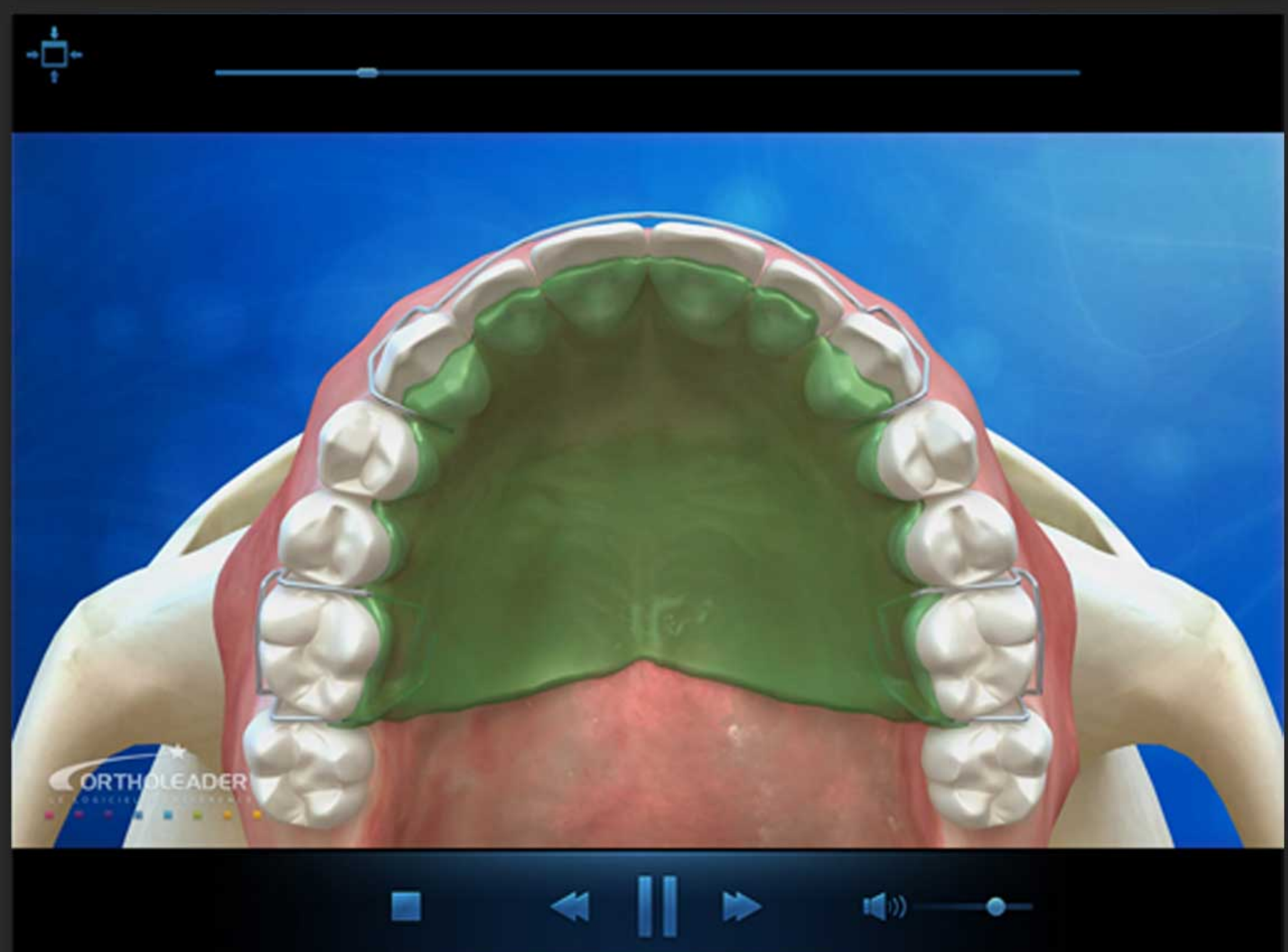
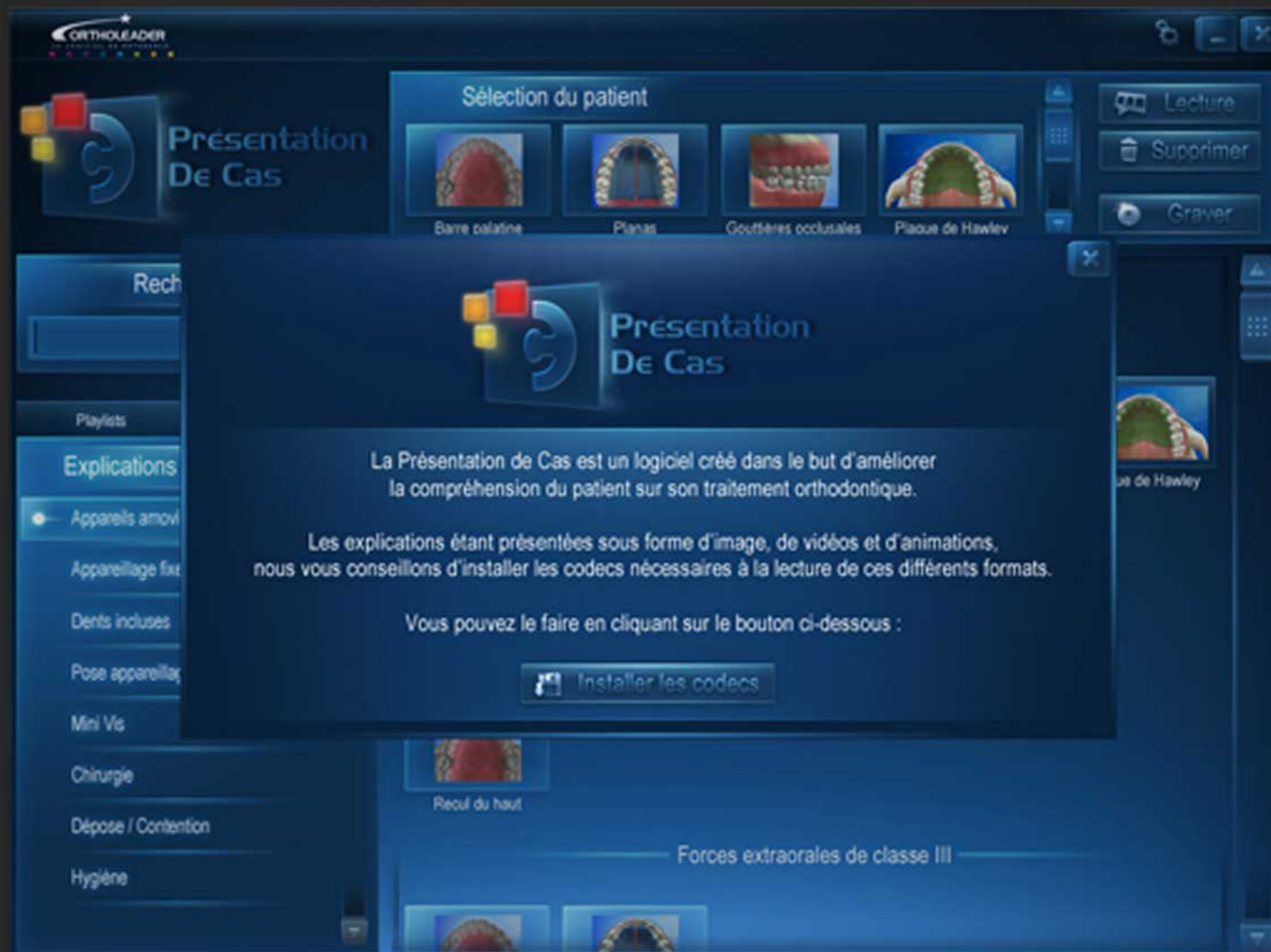



Ci-dessous : D'autres interfaces de logiciel notamment le logiciel en ligne du Dr Binhas ( colonne de droite, 1<sup>ère</sup> et 2<sup>ème</sup> image )  
et les différents écrans de la borne tactile d'enregistrement patient ( colonne de gauche, 3<sup>ème</sup> image )

**Recherche de Cas**

Liste Patients  
Patients trouvés : 241  
Accès au dossier

Tous les patients : 32560  
PULPE Odile : 72  
BAGARRE Nicolas : 19  
WARTELLE Nicolas : 666  
BERNIER Stéphane : 4545  
**MARCHANDISE Josiane : 29**  
DOSNON Clyde : 4543  
ROURE Yves : 28  
BERNARD Sylvain : 789  
RANGUANYAGUY Tristan : 298  
TANFIN Guillaume : 106  
BARGEL Anthony : 106

Types  
Tous les types  
Modèle Droit  
Modèle Gauche  
Modèle Face  
Modèle Supérieur  
**Intra-Orale Inférieure**  
Panoramique

Etapas  
Toutes les étapes : 5333  
01 RVN : 82  
02 RV Contact : 2284  
**03 RV1 Bis : 556**  
04 RV1 Ter : 26  
05 RV Reeval1 : 129  
05 RV Reeval2 : 79

Recherches  
Diagnostic Squelettique  
Diagnostic Dentaire  
Classe II  
Diagnostic Fonctionnel  
Plan de Traitement

Smart Clip 3M  
Chirurgical  
Adulte  
Cas +++  
Invisalign  
Etat  
Pré-Traitement  
Traitement  
Post-Traitement

Praticien  
Type  
Déclinaison  
Rendez-Vous  
Entre le 10/11/12  
et le 21/12/12

Recherches Spécifiques  
Correspondants  
Etude Technique  
Etude Clinique  
Images Sélectionnées : 4

08/10/2010 15:23:33  
08/10/2010 15:23:33  
08/10/2010 15:23:33  
08/10/2010 15:23:33

**GROUPE EDMOND BINHAS**  
TRAVAILLEZ MIEUX, VIVEZ PLUS

Veuillez entrer vos identifiants pour utiliser le logiciel de gestion de vos correspondants du Dr Edmond Binhas :

Identifiant :   
Mot de passe :

Groupe Edmond Binhas - 5, Rue de Copenhague - 13742 VITROLLES - Cedex BP 20057 - Tél. : 33 (0)4 42 108 108 - Fax : 33 (0)4 42 34 15 04

Bienvenue sur notre logiciel en ligne, RIGJUL. 14/04/2011 - 11 : 29 Vous n'êtes pas RIGJUL, cliquez ici.

**GROUPE EDMOND BINHAS**  
TRAVAILLEZ MIEUX, VIVEZ PLUS

« Le bon fonctionnement de votre cabinet repose non seulement sur l'excellence clinique, mais aussi sur votre aptitude à gérer votre cabinet comme une entreprise de santé. Par la bonne mise en place de systèmes organisationnels, vous pouvez travailler plus confortablement, être plus efficace et vous faire plaisir, tout, ceci sans plus d'efforts. »  
Dr Edmond Binhas

Données Correspondants Analyse Correspondants Données Cabinet Analyse Cabinet Données Suivi de cas ?

Date  
Avril 2011  
lu ma me je ve sa di  
2 3 4 5 6 7 8  
9 10 11 12 13 14 15  
16 17 18 19 20 21 22  
23 24 25 26 27 28 29  
30 31  
Aujourd'hui

Formulaire  
Patient :   
Traitement :   
Début de traitement :  /  /   
Durée de traitement (nb de mois) :   
Passer en contention : ☐ Oui ☒ Non  
Début de contention :  /  /   
Durée de contention (nb de mois) :

Cas étudiés

Patient	Trait.	Début	Fin	Durée	Contention	Début Cont.	Fin Cont.	Durée Cont.	Modifier	Suppr.
BANKS Jean-Jean	1	21/12/2012	21/09/2013	9	Non	-	-	-		

Page résultat : 1 - Résultats : 1 sur 1

Groupe Edmond Binhas - 5, Rue de Copenhague - 13742 VITROLLES - Cedex BP 20057 - Tél. : 33 (0)4 42 108 108 - Fax : 33 (0)4 42 34 15 04

Lundi 4 Janvier 2010 16:47:50 Vendredi 31 Decembre 2010 16:47:50

Bonjour, S'il s'agit pour vous d'un premier rendez-vous ou d'une pose d'appareil, veuillez vous adresser à l'accueil.

Appuyez ici pour vous enregistrer en salle

Entrez votre Date de NAISSANCE et appuyez sur Valider : 14 / 12 / 85

1 2 3 4 5 6 7 8 9 0

Valider

Corriger

Annuler

Quitter

Vendredi 31 Decembre 2010 16:47:50

Saisissez les 5 PREMIERES LETTRES de votre NOM et appuyez sur VALIDER:

A B C D E F G H I J K L M N O P Q R S T U V W X Y Z - ' Espace

BORNE

Valider

Corriger

Annuler

Quitter

Sélectionnez votre NOM dans la LISTE :

Nom	Prénom	Photo
FINET	Mathis	
FINET	Manon	

Valider

Quitter

Vendredi 31 Decembre 2010 16:47:50

Saisissez le CODE de sortie : \*\*\*\*\*

Corriger

Annuler

A B C D E F G H I J K L M N O P Q R S T U V W X Y Z 1 2 3 4 5 6 7 8 9 0 Espace

CODE de sortie :

Utilisation normale d'OrthoCadeur  
Designer ce poste comme borne interactive

Retard :

Affichage d'un message : ☐ Oui ☒ Non

Afficher le message à partir de :  min de retard

Arrivée refusée à partir de :  min de retard

Toujours accepter l'arrivée : ☒

Message destiné au patient :

Photo d'identité du patient : ☒

Afficher l'heure de son rendez-vous : ☐

Taille des caractères :

Dans le cas où le patient a plusieurs rendez-vous :

Heure de mi-journée :

Demander au patient de s'adresser au secrétariat : ☒

Valider tous les rendez-vous de la journée : ☐

Valider les rendez-vous de la demi-journée : ☐

Enregistrer

Annuler

Quitter

Menu Paramétrage ?

**OrthoSave**

Nom de la sauvegarde	Heure d'exécution	Répertoire local	Répertoire réseau
Sauvegarde	11 : 05	\\userbackups\\$\SauvTest\	

Nouvelle

Modifier

Supprimer

Répertoire à sauvegarder

Répertoire à sauvegarder	Différentiel	Miroirs
\\SERVCOUL\BasesCouleur\BaseInterne\	<input checked="" type="checkbox"/>	<input type="checkbox"/>
\\SERVCOUL\BasesCouleur\Documents\	<input type="checkbox"/>	<input type="checkbox"/>
\\SERVCOUL\BasesCouleur\Photos\	<input type="checkbox"/>	<input type="checkbox"/>
\\SERVCOUL\BasesCouleur\Programme\	<input type="checkbox"/>	<input type="checkbox"/>

Visualisation des rapports

Fin du rapport

COULEUR & CONNECTION

Executer la sauvegarde

**OrthoSave**

Lancer la sauvegarde

Accéder au Mode Avancé

Visualisation des rapports

Paramétrages



Ci-dessous : Interface de la fenêtre principale du logiciel CC-Vitale (logiciel concernant la lecture, la réception et la transmission de données Carte Vitale via un lecteur périphérique), suivi d'une image regroupant tout les boutons-icônes des différentes parties du menu, et enfin la fenêtre de télétransmission de ce même logiciel.

CC-Vitale (Cahier des charges 1.40.5.2)

Mode SESAM-Vitale : Sécurisé

07 / 04 / 2011 15 : 53 : 46

Carte de Professionnel de Santé

Docteur GENE Alain  
Omnipraticien  
N° Identification : 991069121

Conventionné  
Zone B  
Indemnités kilométriques montagne

Lire la carte P.S.

Afficher les données

Lire la carte Vitale

Afficher les données

Modifier l'adresse

Changer bénéficiaire

Carte Vitale

ASSURE Bernard  
N° 1 30 19 62 965 170 - 97  
Régime Général

01 / 19 / 1930  
1100000000 - 33 - M  
M - 001 - RESMUT.TM.FR

Accueil

Informations

Configuration

Maintenance

Aide

Facturation

Facturer

Créer une facture des actes pour le patient en cours

Annuler une D.R.E.

Créer une D.R.E. d'annulation

Historique

Accéder à l'historique des factures

Télétransmission

Réception / Envoi

Messages reçus, traitement des retours, formatage et envoi des factures

Gestion des retours NOEMIE

Gestion des retours RSP qui indique si les factures ont été payées ou refusées par la sécu

E-mails reçus

Consultation de messages arrivés dans la boîte aux lettres normalement dédiée Sesam-Vitale

Modes d'utilisation

Sesam-Vitale sécurisé

...

Désynchronisé

...

Dégradé

...

Gestion des lots

État des lots

...

Traitement manuel des lots

...

Épuration des lots

...

Supprimer toutes les prestations

Recommencer la facture

Annuler la facture

CC-VITALE Version 9

Cahier des charges 1.40.5.2 Spécialités: 06,18,19,36,44,45,72

S.A. Couleur & Connection Tél.: 03.80.32.01.40 Fax: 03.80.32.01.41

<http://www.ortholeader.fr>

Facturer

Créer une facture des actes pour le patient en cours

Sécuriser des factures

Sécurisation des factures créées en mode désynchronisé

Annuler une D.R.E.

Créer une D.R.E. d'annulation

Historique des factures

Accéder à l'historique des factures

Réception / Envoi

Messages reçus, traitement des retours, formatage et envoi des factures

Gestion des retours NOEMIE

Gestion des retours RSP qui indique si les factures ont été payées ou refusées par la sécu

E-mails reçus

Consultation de messages arrivés dans la boîte aux lettres normalement dédiée Sesam-Vitale

Mode Sesam-Vitale sécurisé

Facturation avec la carte PS et la carte Vitale

Mode Désynchronisé

Facturation avec une carte d'établissement

Mode Dégradé

Facturation sans carte Vitale

État des lots

Consulter la liste des lots

Lots en anomalie

Traitements des lots qui n'ont pas été télétransmis correctement

Épuration des lots

Suppression des anciens lots

Praticiens

Base de données des praticiens

Patientèle

Base de données des patients

Liste des actes CCAM

Gestion des actes CCAM (consultation et modification)

Modification de données CCAM connexes

Modification des données CCAM autres que celles des actes

Organismes destinataires

Liste des caisses

Conventions AMC

Liste des conventions avec les organismes AMC

Tables Réglementaires

Consulter et modifier la base de données des tables réglementaires

Annuaire des correspondants

Liste des correspondants Sesam-Vitale à titre informatif

Tarifs conventionnés

Liste des tarifs des actes conventionnés

Tarifs non-conventionnés

Liste des tarifs des actes non-conventionnés

Tarifs des majorations

Liste des tarifs des actes majorés

C.N.D.A.

Ouvre une fenêtre dédiée aux tests pour passage de l'agrément

Paramétrage Centre de santé

Paramétrage du logiciel en mode «centre de santé»

Paramétrage remplacement

Paramétrage d'un remplacement

Paramétrage Exécutant

Paramétrage d'un praticien sous-traitant

Configuration de l'impression

Choix de l'imprimante à utiliser

Paramétrage de la télétransmission

Paramètres de messagerie (serveurs SMTP/POP, adresse ...)

Paramétrage de l'application

Options générales, spécifiques, valeurs par défaut, dossiers, informations de gestion

Paramétrage des valeurs DMT-MT

Données à remplir lors de l'utilisation d'un appareil radio au cabinet DMT-MT

Configuration du poste de travail

Configuration du poste et du lecteur de carte

Composants installés

Liste des composants Sesam-Vitale installés

Lexique

Signification des abréviations Sesam-Vitale

Manuel d'utilisateur

Guide d'utilisation Sesam-Vitale

Documents officiels

Documents annexes

Recherche du port COM

Recherche du port série / USB sur lequel est branché le lecteur de cartes

Mise à jour logiciel du lecteur

Mise à jour du firmware du lecteur de cartes

Mise à jour date / heure du lecteur

Mise à jour de la date et de l'heure du logiciel lecteur

Utilitaire de gestion de la CPS

Lancement du logiciel de maintenance fourni par le GIE sesam-vitale

Traces de sessions

Traces des envois et des réceptions

Traces d'exécution

Traces simples

Code d'erreurs

Historiques des dernières erreurs

Intervention sur les fichiers

Historique des modifications de la base de données

Clef d'activation temporaire

Mode de secours en cas de problème de licence

Réinitialiser la base de registre

Opération de maintenance

Traitement des fichiers normés

Mise à jour des données réglementaires à partir des fichiers normés reçus

Liste des émetteurs de confiance

Gestion des émetteurs autorisés pour l'envoi des fichiers normés

Télétransmission

07 / 04 / 2011 15 : 53 : 46

Réception des messages

Aucun message reçu

Analyse des retours

Aucun lot acquitté

1 lot en anomalie

31 factures à télétransmettre

Aucun lot à émettre ou réémettre

Préparation des factures

14 lots à mettre en fichiers

Préparation des lots

8 fichiers à envoyer

Création des fichiers

8 messages transmis

Transmission des fichiers

Fermer

6



# Couleur & Connection : Communication visuelle

Création de l'identité visuelle de l'entreprise Couleur & Connection

*Ci-dessous : Stand de la société en 2010 durant les 13<sup>ème</sup> Journées de l'Orthodontie de la Fédération au Palais des Congrès, réalisé conjointement avec le site internet Ortholeader.com, afin de redonner une nouvelle image à l'entreprise.*





03 80 32 01 90 - Renseignements: 04 72 31 96 20 - Email: [contact@ortholeader.com](mailto:contact@ortholeader.com)

Solution «Cie en main» Logicielle

**ORTHOLEADER**  
LE LOGICIEL DE RÉFÉRENCE

Solution «Cie en main» Radiométrique 2D/3D

**MORITA**

Solution «Cie en main» Matériau Industriels

**hp**

**COULEUR & CONNECTION**  
SOLUTION INNOVATIVE

COULEUR & CONNECTION - 2A Les Plattes - 3, Chemin des Plattes - 69390 VOURLES

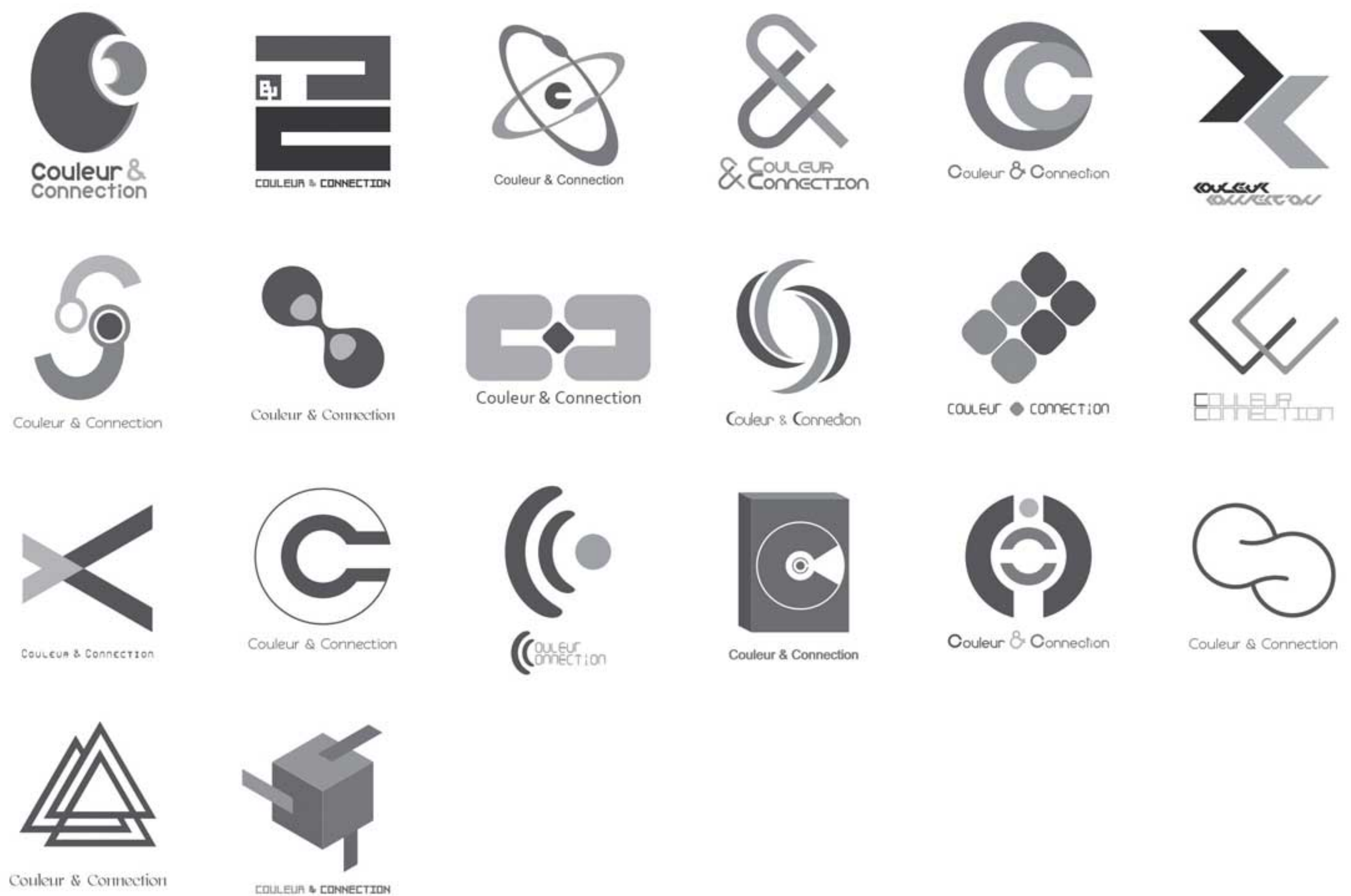
[illegible]



Exemples de fascicule, dépliant et publicités réalisés pour le compte de la société Morita-Dimtec

Ci-dessous : Dépliant annonçant l'inauguration des nouveaux locaux de Morita Dimtec, suivi du fascicule distribué lors du salon de l'ADF (Association Dentaire Française) sur le stand Morita Dimtec



# MORITA

Thinking ahead. Focused on life.

**Inauguration de votre nouvel espace MORITA DIMTEC**  
23 et 24 juin 2011

ZAC de la Ronze, 241 rue des Carrières - 69440 TALLUYERS

Merci de confirmer votre présence avant le 23 mai 2011 à [accueil.morita@dimtec.net](mailto:accueil.morita@dimtec.net)  
ou par téléphone au 04 26 03 14 40

95 ans d'expériences  
10 000 audits sur vos besoins  
2 ans de recherches et d'innovations  
53 croquis pour arriver au design parfait  
1 unique résultat d'exception...



## SOARIC



### Radio Panoramique Numérique



### Système Cone Beam 3D



### ACTUS 101



### Signo TREFFERT



### SOARIC



### EMCIA III



## Dimtec

**Inauguration**  
votre nouvel espace  
**MORITA**

23-24 juin 2011

Invitation privée pour un instant privilégié

Découverte du showroom MORITA

Révélation en avant-première du SOARIC

# 1000

ET UN CAS CLINIQUE

by MORITA  
Thinking ahead. Focused on life.

Du 23 au 26 novembre 2011,  
sur le stand 1L12 lors du salon de l'ADF

Présentation inédite de cas cliniques  
tout au long de la journée



L'intérêt du Cone Beam

10h - 10h15 / 14h - 14h15

11h - 11h15 / 15h - 15h15

L'utilisation du Cone Beam en implantologie





L'utilisation du Cone Beam en pathologies apicales

12h - 12h15 / 16h - 16h15

13h - 13h15 / 17h - 17h15

L'utilisation du Cone Beam en pathologies diverses liées à l'omnipratique



Pour bénéficier de clichés d'exceptions et d'un devis personnalisé, contactez-nous vite au 04 26 03 14 41 ou par mail à [accueil.morita@dimtec.net](mailto:accueil.morita@dimtec.net).

MORITA DIMTEC - ZAC de la Ronze, 241 rue des Carrières - 69440 TALLUYERS

# 1000

ET UN CAS CLINIQUE

by MORITA  
Thinking ahead. Focused on life.

Du 23 au 26 novembre 2011,  
sur le stand 1L12 lors du salon de l'ADF

Présentation inédite de cas cliniques  
tout au long de la journée



L'intérêt du Cone Beam

10h - 10h15 / 14h - 14h15

11h - 11h15 / 15h - 15h15

L'utilisation du Cone Beam en implantologie





L'utilisation du Cone Beam en pathologies apicales

12h - 12h15 / 16h - 16h15

13h - 13h15 / 17h - 17h15

L'utilisation du Cone Beam en pathologies diverses liées à l'omnipratique



Pour bénéficier de clichés d'exceptions et d'un devis personnalisé, contactez-nous vite au 04 26 03 14 41 ou par mail à [accueil.morita@dimtec.net](mailto:accueil.morita@dimtec.net).

MORITA DIMTEC - ZAC de la Ronze, 241 rue des Carrières - 69440 TALLUYERS

9



Ci-dessous : Publicité présentant la Veraviewepocs 3D, publiée dans le journal de la SFPIO (Société Française de Parodontologie et d'Implantologie Orale).  
 Suivent 3 propositions pour une publicité présentant la nouvelle offre Morita ; la troisième sera sélectionnée et publiée dans un magazine lyonnais.

## Regardez & Comparez ...



Veraviewepocs 3D

**MORITA**, la seule qualité incomparable



2D



3D



ATM

**4:4 4:8 8:8** → Simplicité d'utilisation avec un auto-positionnement

**57 $\mu$ Sv** → Programme réduction de dose

**125 $\mu$ m** → Haute résolution pour un minimum d'artefacts

**3m<sup>2</sup>** → Attestation ASN faible encombrement

Pour bénéficier de clichés d'exceptions et d'un devis personnalisé, contactez nous vite au **04 26 03 14 41** ou par mail à [accueil.morita@dimtec.net](mailto:accueil.morita@dimtec.net).



**MORITA**, la qualité à l'état pur



Unit de soin

Équipement en imagerie



2D - Panoramique - Cone Beam

Instrument & Endodontie



ZA de la Ronze  
241 rue des Carrières  
69440 TALUYERS

Site internet : [www.moritadimtec.com](http://www.moritadimtec.com)  
Mail : [accueil.morita@dimtec.net](mailto:accueil.morita@dimtec.net)  
Tel. : 04 26 03 14 41 - Fax : 04 26 03 14 49

Offrez-vous un voyage de qualité ...



Pension Complète ...



ZA de la Ronze  
241 rue des Carrières  
69440 TALUYERS

Site internet : [www.moritadimtec.com](http://www.moritadimtec.com)  
Mail : [accueil.morita@dimtec.net](mailto:accueil.morita@dimtec.net)  
Tel. : 04 26 03 14 41 - Fax : 04 26 03 14 49

L'expérience sérénité

by MORITA



Unit de soin

Équipement en imagerie

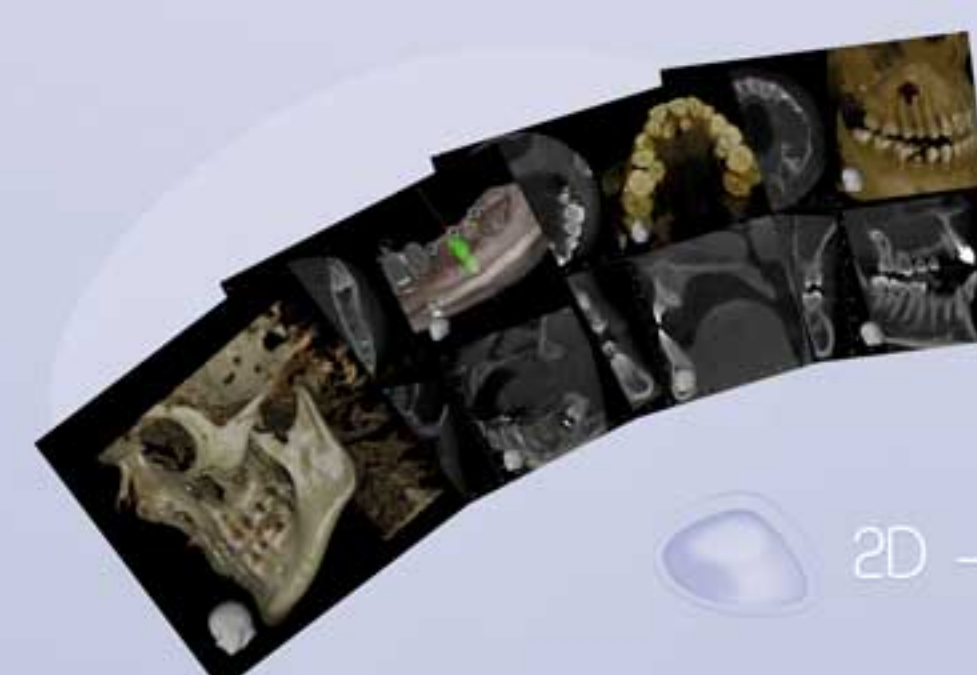

2D - Panoramique - Cone Beam

Instrument & Endodontie



ZA de la Ronze  
241 rue des Carrières  
69440 TALUYERS

Site internet : [www.moritadimtec.com](http://www.moritadimtec.com)  
Mail : [accueil.morita@dimtec.net](mailto:accueil.morita@dimtec.net)  
Tel. : 04 26 03 14 41 - Fax : 04 26 03 14 49



Ici se retrouvent quelques-uns des travaux 2D produits en stage à UFO Games

Ci-dessous : Recherches de logos et création de jaquette pour Antigrav Racing Championship et Star Frontier Warfare

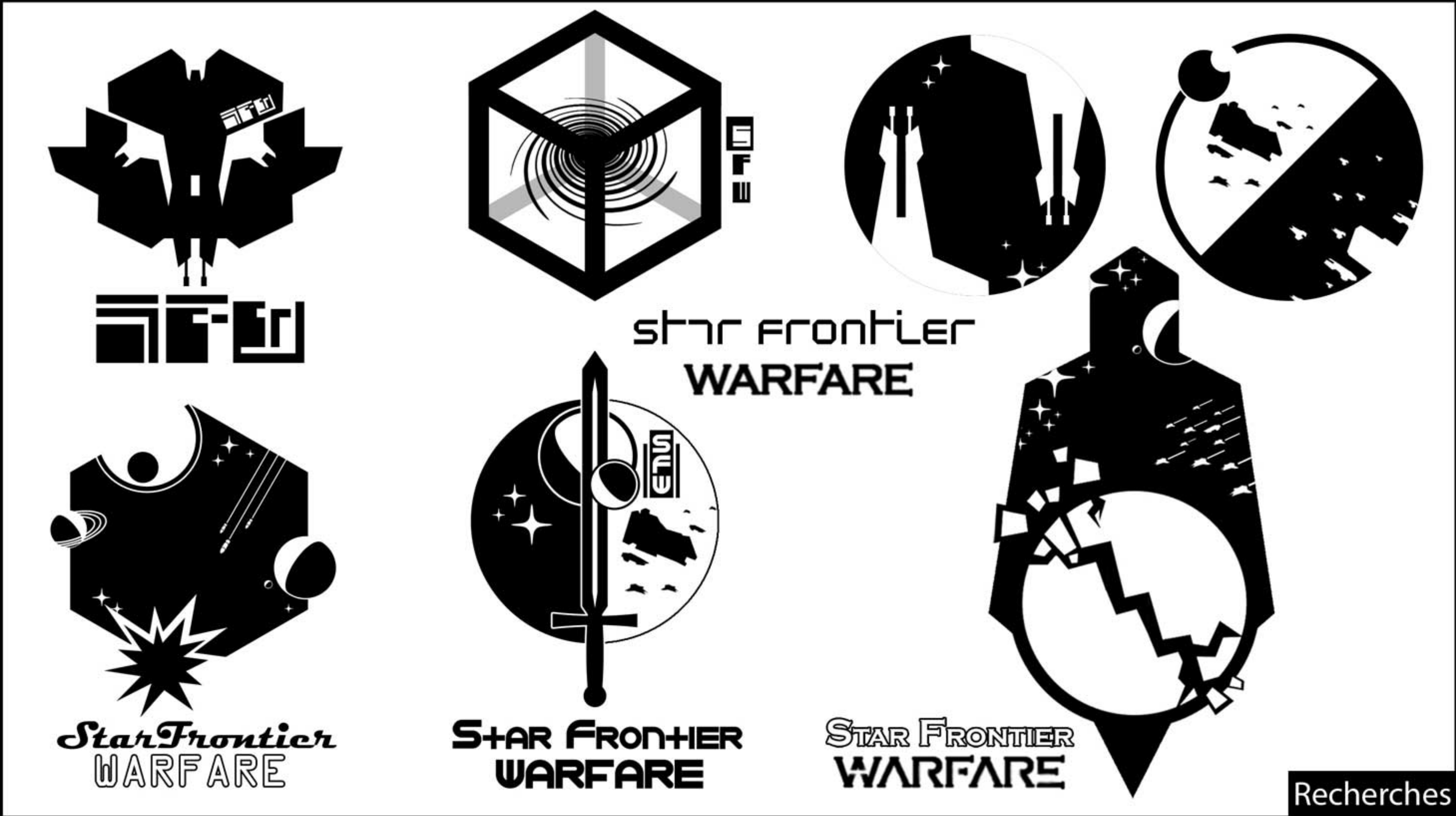







Quelques sites internet réalisés ou en cours de réalisation pour différents professionnels  
(exception faites du template «Marine & Rémy» en page 15)

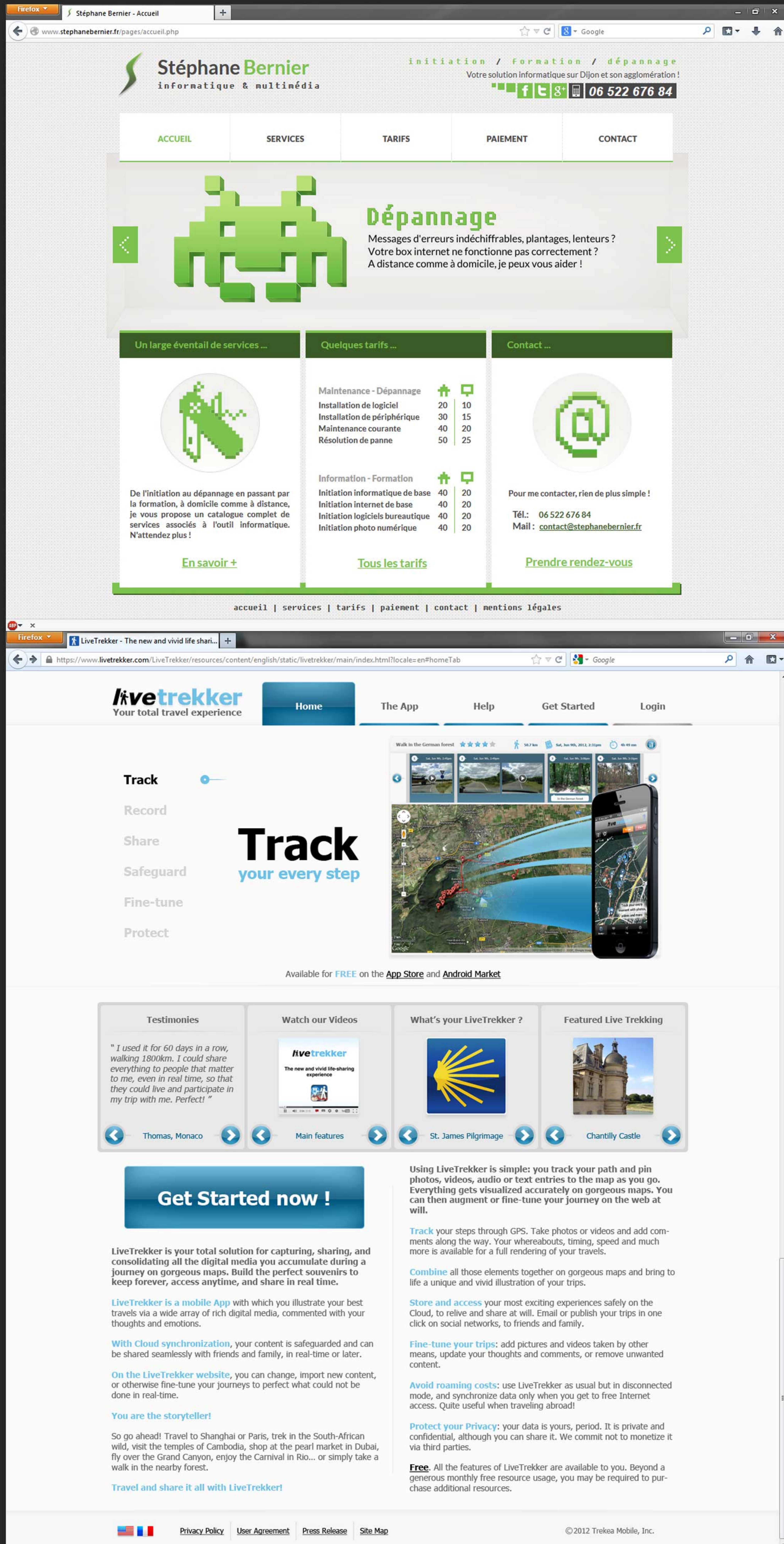



Ci-dessous : Le site Silly Turkeys, premier site entièrement réalisé par mes soins et Une Histoire de Filles, projet annulé par la cliente

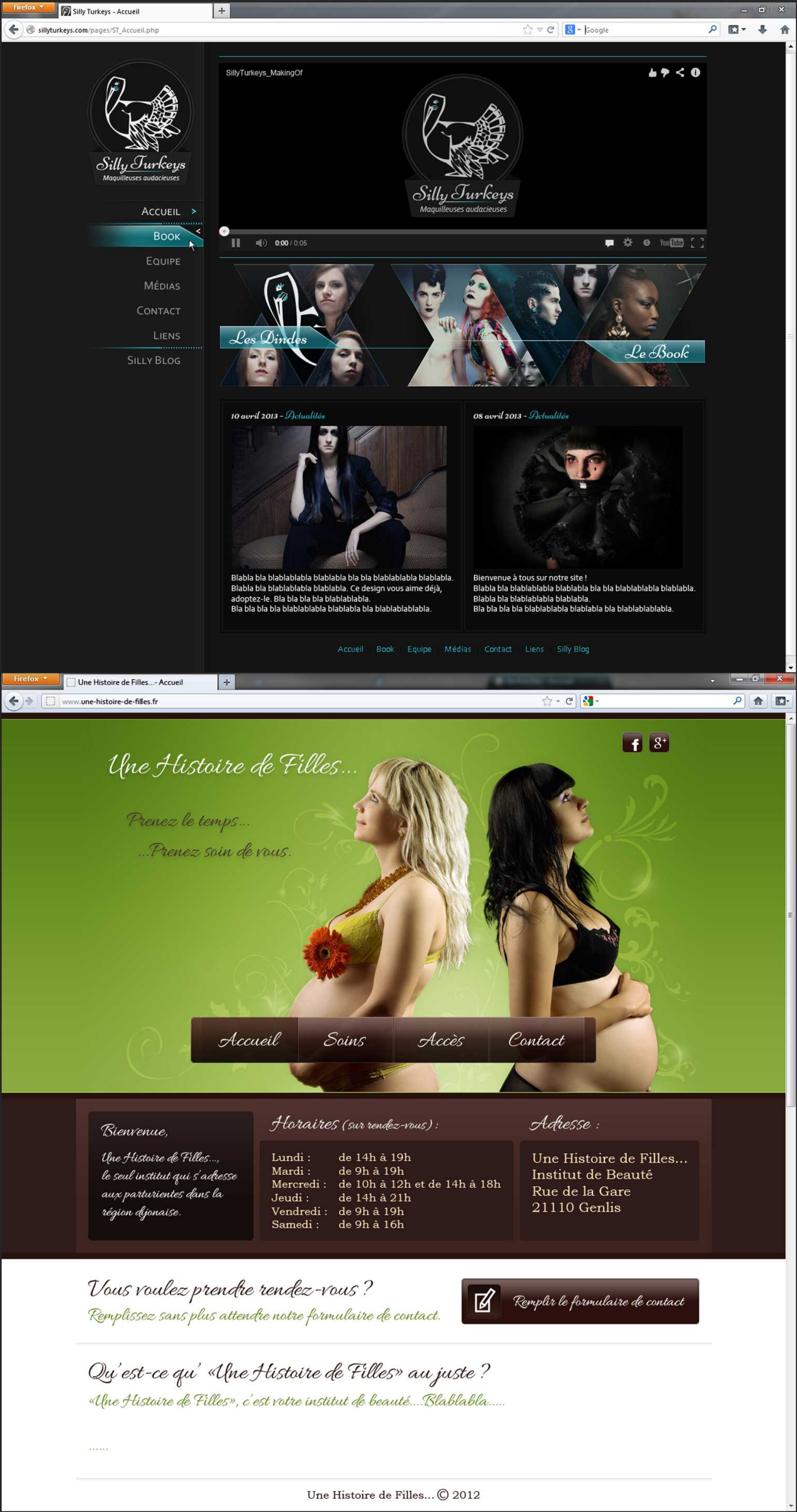



Ci-dessous : Un template «mariage», un site pour plumassière en cours de réalisation et deux sites pour esthéticiennes : l'un pour un salon à Dijon, l'autre pour une estheticienne freelance.

Marine & Rémy

LES TITRES <h1>

Les sous-titres <h2>

Les textes <p>:  
Lorem ipsum dolor sit amet, consectetur adipiscing elit. Nunc vel iaculis arcu. Suspendisse vitae condimentum tellus. Nullam tincidunt turpis vel augue congue, aliquet consequat dui malesuada.  
Morbi imperdiet, arcu at ornare fringilla, augue magna auctor dolor, a tempor metus ipsum ac nisl. Etiam vel varius mi. Donec in sem nunc.



«Les citations <cite>» Aliquam suscipit dignissim velit, a congue felis aliquam nec.»



Les Mariés

Les Proches

Déroulement de la journée

Hébergement

Photos

Contact

Cliquez ici pour retourner en haut de la page >

Le Plumarium



ACCUEIL

ACTUALITÉS

RÉALISATIONS

LIVRE D'OR

CONTACT

Bienvenue sur Le Plumarium !

Découvrez tout un monde de fantaisies créatives et de créations fantaisistes...

Diplômée de (bref descriptif du parcours professionnel)  
[...Lorem ipsum dolor sit amet, consectetur adipiscing elit. Integer nisi dolor, oloifend vol tincidunt id, suscipit ut dolor. Fusco consectetur rhoncus elit, et vulputato dolor imperdiet vol. Phasellus nec sem feugiat, mattis neque eget, lobortis risus. Nullam at odio condimentum, facilisis velit a, feugiat dui. Morbi ut est a turpis tincidunt pulvinar eget id purus. Aliquam non pollentisque loo....]

Bonne visito et bonnes découvertes !



Valérie Tanfin  
Plumassière

Avec Le Plumet, suivez toutes nos dernières actualités !



Feysse «Art'Expo» - 19 & 20 Octobre 2013

Le Seysses «Art'Expo» se déroulera le 19 et le 20 octobre. Venez nous y retrouver :)  
Pour en savoir plus, demandez au Plumé...

28/10/2013 - 14:45



les SECRETS du bien-être

Accueil

Visage

Corps

Mains/Pieds/Autres

Spa Bike

Epilations

Hommes

Voyage Tribal

Contact/Infos/Offres

Contact - Infos Pratiques - Offres

Retrouvez tous nos bons plans permanents et nos offres du moment sur : <http://www.wegonna.fr/>.

Horaires

lun - mer : 10:00 - 19:00  
jeu : 14:00 - 20:30  
ven : 10:00 - 19:00  
sam : 09:00 - 14:00

Adresse

Les Secrets du bien-être - Institut de beauté  
5 Rue Michel Servet  
21000 DIJON  
Tél.: 03 80 30 16 69



Agrandir le plan

Accès : Parking Grangier et Darcy à 250m  
Tramway : Arrêt Grangier et Darcy à 200m

facebook

Les Secrets du bien-être - Institut de beauté - 5 Rue Michel Servet - 21000 DIJON - 03 80 30 16 69

Design initial par AFG

De A à Zen

Présentation

Bienvenue sur notre site ! Et n'oubliez pas de suivre notre actual sur : 

Tarifs

Contact

Infos

Qu'est-ce qu'un massage Ayurvédique ?

Le massage Ayurvédique est issue de l'Ayurveda, une médecine originaire de l'Inde : la médecine Ayurvédique.  
Ayurveda signifie "connaissance de la vie".  
L'Ayurveda met l'accent sur l'exercice, le yoga, la méditation et les massages.  
Ces massages s'effectuent sous forme d'oléation à base d'huiles essentielles.

Les bienfaits d'un massage Ayurvédique

Le massage Ayurvédique :  
Relaxe le corps et l'esprit  
Ôte des tensions  
Fait circuler les énergies  
Nourrit la peau  
Oxygène les tissus  
Assouplit les articulations  
Améliore la circulation sanguine  
Améliore la circulation lymphatique  
Aide à éliminer les toxines  
Stimule les centres nerveux et musculaires

Envie d'un massage ?

Le massage s'effectue à votre domicile, sur ma table de massage.  
Il s'adresse uniquement à un public féminin.  
Il dure environ une heure.  
Ce massage s'effectue avec de l'huile essentielle chauffée.  
Celle-ci est appliquée par onction de la tête aux pieds, afin de vous offrir un véritable instant de détente et de relaxation.  
Techniques de massages  
Attention ces techniques sont non thérapeutiques, ne s'apparentent à aucune pratique médicale ni paramédicale occidentale

De A à Zen © 2012



# Le Panier des Familles

**Mission :** Optimisation et standardisation des processus de collecte, préparation et livraison de paniers producteurs via Internet



Commandes au détail



Pesée fruits & légumes



Chaîne du froid

## Contraintes & Contexte



2x



0€

0 WMS

VRAC



9<sup>min</sup>/commande

30<sup>m²</sup>

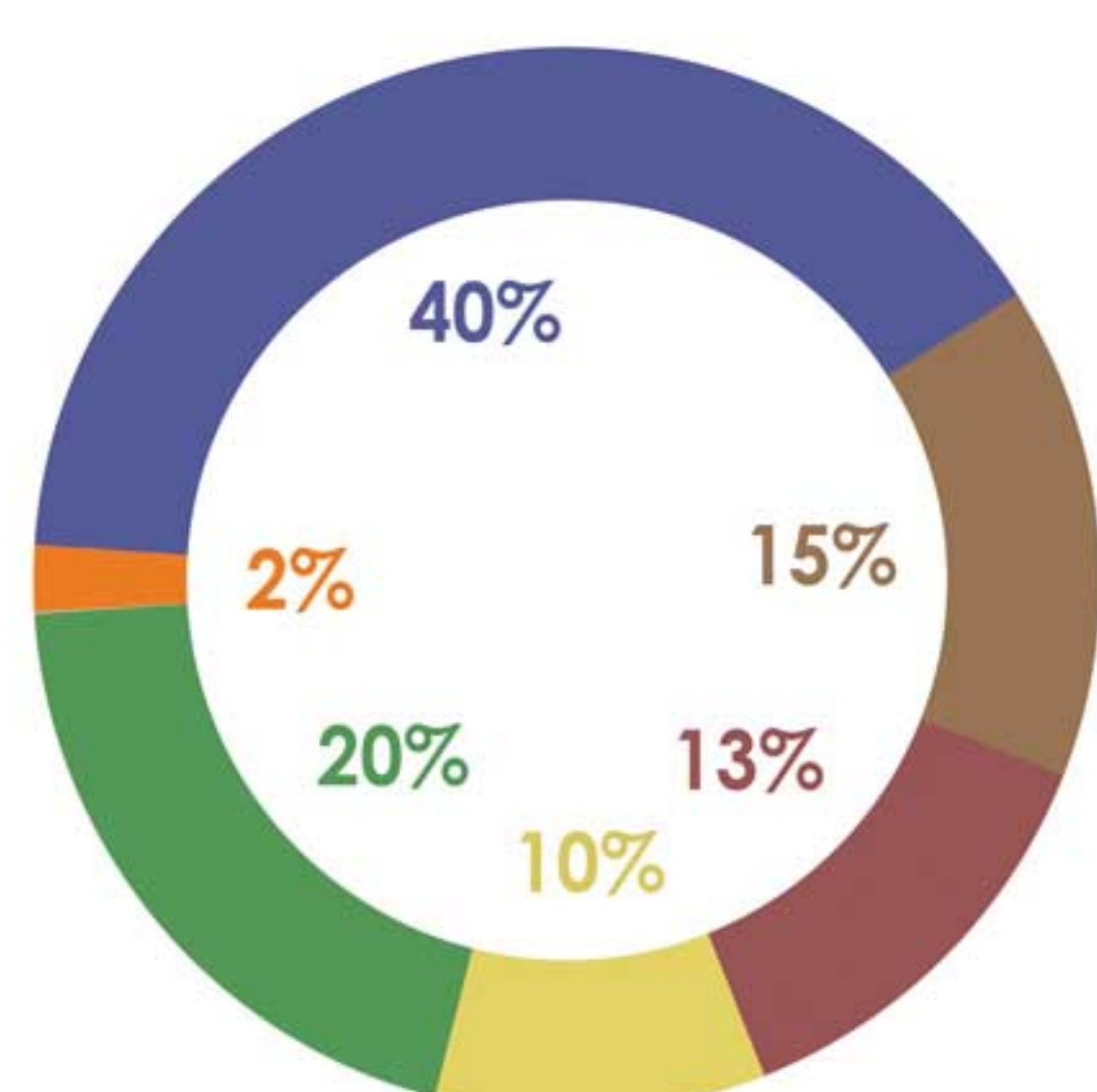

1127 Références

Épicerie

Fruits

Légumes

Fromagerie

Boucherie

Boulangerie



18h  
Délai  
d'obtention

## Objectifs



PRODUCTIVITÉ



FIABILITÉ



QUALITÉ

## Solutions mises en oeuvre

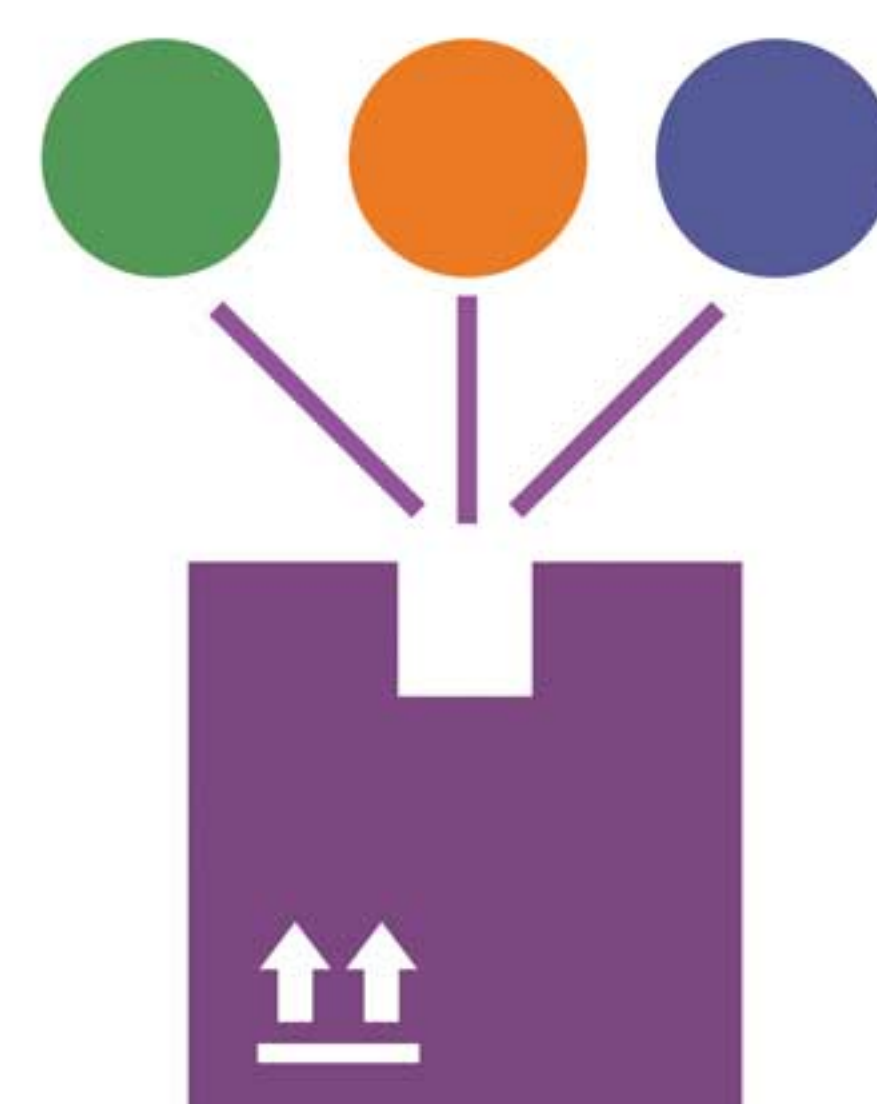

7  
min  
par commande

## Bilan



20 % TEMPS PRÉPARATION



GESTION STOCKS



FIABILITÉ



QUALITÉ



Ci-dessous : Quelques réalisations personnelles ....

