



Curriculum vitae



Aristide Bravaccio
architecte du patrimoine

> Aristide Bravaccio est né à Naples (Italie) le 21 juin 1973.

En **1999** à l'université de Florence (Italie), il est **diplômé en architecture** avec félicitations du jury en proposant le projet d'un nouveau quartier urbain périphérique pour la ville de Florence.

En **2000** à l'école d'architecture de Belleville à Paris, il obtient le **post-diplôme en architecture urbaine** (CEAA) en étudiant la connexion entre évolution urbaine et infrastructures dans la Plaine de France.

Entre **2001** et **2006** il travaille en France où il est **salarié pour diverses agences d'architecture et d'urbanisme** (Adquatio, Jean-Pierre Buffi, Babel, Lobjoy et associés) et en Italie, en partenariat avec l'agence d'architecture A.Sannino de Naples. Notamment, avec A.Sannino il travaille au projet pour la re-qualification du quartier S.Antonio de Terzigno et conduit le chantier du gymnase de Sangennarello ; pour Adquatio, il est responsable du projet pour l'extension du centre de rééducation fonctionnelle de Brolle, travaille à la construction de l'EHPAD de Janville et aux études pour des maisons de retraite. Il participe en free-lance à des concours d'architecture pour des projets urbains.

Depuis **mai 2006** il travaille en **libéral sous le nom de valari architecte**. Avec P.Hatem, il conçoit les études pour la réalisation de 5000 m² de résidences hôtelières HQE et 2500 m² de SPA à Senart. Il réalise régulièrement des dossiers de permis de construire pour la construction de logements privés. Il est lauréat du concours pour la nouvelle entrée du complexe basilical de Cimitile à Naples.

Depuis **janvier 2008**, il **enseigne en BTS « design de l'espace »** et fait partie du jury pour l'évaluation des projets des étudiants. Il est **admis au Centre des Hautes Études de Chaillot** (promotion 2008-2010), dans le cadre du DSA « architecture et patrimoine ». Avec Hanssen Architecture, il participe aux concours pour la restauration des Monuments Historiques et en 2009, il a reçu le 3ème prix pour le projet de re-qualification du vieux fort de Buc.

Depuis **novembre 2010**, il est **architecte du patrimoine** diplômé de la prestigieuse École de Chaillot. Une partie de ses travaux est publiée lors de l'exposition « les ateliers de Chaillot » à la Cité de l'Architecture de Paris, de novembre 2010 à janvier 2011.

En **decembre 2011**, Il remporte avec Hanssen Architecture le marché public pour le ravalement des façades de l'immeuble administratif sis à Paris 10ème, pour la Direction du Patrimoine de Paris (Sla 10/11 arrondissements).

Savoir faire...

Nous sommes un cabinet d'architecture et d'urbanisme spécialisé dans la restauration et conservation des monuments historiques et dans la réqualification des centres urbains.

Nous menons des opérations de ravalement et de réhabilitation lourde, mais aussi des opérations de construction neuve, notamment pour des équipements publics, des logements et des aménagements urbains.

De la conception jusqu'à la réalisation, on adapte un savoir-faire acquis en termes de techniques, de réglementation et d'économie de construction. Nous pouvons répondre aux appels d'offre de marchés publics et privés pour toute mission dans les suivantes catégories de constructions :

- ✓ *Monuments et Sites Historiques*
- ✓ *Aménagement urbain de l'espace public et Événementiel*
- ✓ *Équipements culturels, éducatif et sportifs*
- ✓ *Résidentiel*
- ✓ *Maisons de retraite et foyers*

Forme juridique...

Libéral depuis le 2 mai 2006.

N° SIRET : 489 888 776 00023

Code APE : 71.11 Z

N° TVA : FR37 489888776

Inscription tableau ordre des architectes d'île-de-france : N° 072445

Assurance MAF (mutuelle des architectes français) : N° 124725/B

Moyens...

2 stations de travail PC équipées de logiciels CAO-DAO et bureautique

1 ordinateur portable

2 imprimantes couleurs

4 périphériques de stockage et de numérisation

instruments de précision pour le relevé

> Patrimoine

en chantier

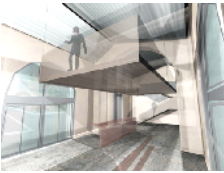

Complexe basilical, Cimitile (Italie)
2012 Début chantier **2007** Études
MO Commune de Cimitile
SHON 300 m² **VRD** 200 m²
C 600.000 €HT *projet lauréat*

étude en cours



Ravalement de l'immeuble 44 Château Landon, Paris
2011 Marchés Public (procédure adaptée) **2012** Études (avec Hanssen Architecture)
MO Direction du patrimoine de Paris - SLA 10/11
C 300.000 €HT *candidature retenue*

études



Restauration du domaine Pirondeau, Chinon
2011 Exposition **2010** Études (en équipe)
École de Chaillot et PNR Loire
SHON 300 m² **VRD** 1200 m²
C 5.000.000 €HT

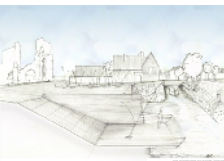

Requalification du centre-ville, Saint Omer
2010 Esquisse
École de Chaillot
VRD 1 Ha

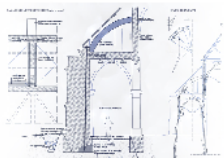

Consolidation pérenne, Tremblay
2010 Diagnostic et Projet
École de Chaillot



Étaie d'un pont, IDF
2009 Calcul et Maquette
École de Chaillot

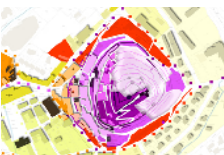

Évolution urbaine, La Garde
2009 Topographie historique
École de Chaillot

concours

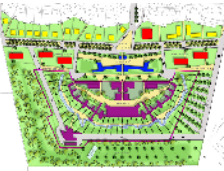

Re-qualification du vieux Fort, Buc
2009 Esquisse (avec C. Hanssen)
MO Ville de Buc
SHON 7500 m² **VRD** 10000 m²
C 20.000.000 €HT *3ème prix*

> Espaces Urbains

études

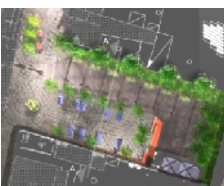

Parcours piétons, Terzigno (Italie)
2004 Études (avec A. Sannino)
MO Regione Campania - Naples
VRD 2000 m²
C 1.500.000 €HT

concours



Parcs et jardins urbains, Aigle (Suisse)
2011 Concours (avec C.Hanssen et M.Brunelle)
MO Europan 11
VRD 3 Ha

> Équipements publics

réalisés



Salle de Danse, Montreuil
2005 Chantier **2004** DCE (Babel SA)
MO client privé
SHON 30 m² **VRD** 10 m²
C 30.000 €HT



Gymnase de l'école primaire, Naples
2004 Chantier **2003** Études (avec A.Sannino)
MO Commune de Ottaviano
SHON 400 m² **VRD** 1000 m²
C 500.000 €HT

études



SPA HQE, Senart
2006 PC+DCE (P.Hatem mandataire)
MO Rélais SPA Carré Senart - Paris
SHON 2500 m² **VRD** 750 m²
C 4.000.000 €HT

concours

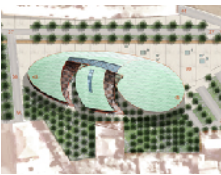

Centre Culturel, Rome
2007 Esquisse (avec A.Sannino)
MO Ville de Rome
SHON 2700 m² **VRD** 9600 m²
C 3.100.000 €HT



Implantation du nouveau TGI, Paris
2006 Esquisse (avec P.Hatem)
MO SEMAPA - Paris
SHON 225.000 m² **VRD** 30.000 m²

> Logements

études



2 Pavillons Résidentiels, Epinay sur Seine
2009 Faisabilité, Esquisse+PC
MO client privé
SHON 160 m² **VRD** 100 m²
C 200.000 €HT



Maison Individuelle, Epinay sur Seine
2008 Faisabilité, Esquisse+PC
MO client privé
SHON 186 m² **VRD** 170 m²
C 300.000 €HT



Résidences Hôtelières HQE, Senart
2006 PC+DCE (avec P.Hatem)
MO Rélais SPA Carré Senart - Paris
SHON 5000 m² **VRD** 750 m²
C 6.000.000 €HT

> Hospitalier

réalisé



Extension de la Maison de Retraite - 95 lits, Janville

2006 APD-DCE (ADQuatio SA)

MO MR de Janville

SHON 6.000 m² **VRD** 500 m²

C 6.500.000 €HT

étude



Extension du Centre de Rééducation Infantile, Brolle

2006 APS (ADQuatio SA)

MO UGECAM (Bois Le Roi)

SHON 2000 m² **VRD** 150 m²

C 3.100.000 €HT

concours



FAM, foyer d'accueil médicalisé - 56 lits, Limay

2008 Concours (ADQuatio SA)

MO Sarry 78 (St Quentin) et SIEHVS (Ecquevilly)

SHON 4800 m² **VRD** 4000 m²

C 7.000.000 €HT

> Événementiel

études

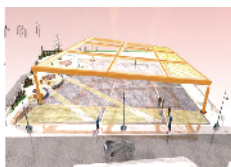

Place couverte, Terzigno (Italie)

2004 Études (avec A.Sannino)

MO Commune de Terzigno

VRD 900 m²

C 200.000 €HT

concours



Living Box, unité préfabriquée HQE

2006 Esquisse

MO www.edilportale.it

SHON 52 m²

C 70.000 €HT



Centrales EDF- mise en valeur, Tricastin-Porcheville-Salignac

2003 Esquisse (Babel SA)

MO EDF (Nanterre)

C 300.000 €HT